CURRICULUM VITAE

NOMBRE: CONRADO PINTOS RICCETTO

NACIONALIDAD: Uruguayo

TITULO: Arquitecto 1978
Universidad de la Republica (Uruguay)

EXPERIENCIA PROFESIONAL:

Ha ejercido siempre en modalidad liberal, integrando distintas sociedades profesionales. (Arq. R.Lorente, Arq. J.L.Livni, Arqs. A. Valenti y A. Silva Montero, Arqs. I. Arcos y J.Llona)
En la actualidad encabeza su propio estudio en sociedad con los Arquitectos V. Lorieto y L. Santellán.
Su actuación se ha desarrollado en distintos campos del diseño, desde la concepción de muebles y luminarias hasta piezas urbanísticas con predominancia de Proyectos edilicios y de espacio interior.
Ha obtenido diversos premios en concursos de proyecto y de obra realizada.
Obra seleccionada en el ámbito nacional para eventos tales como: Premio Mies van der Rohe, Premio Mies Crown Hall, Bienal Iberoamericana de Arquitectura y Urbanismo, Bienal de Quito y Premio Rogelio Salmona.

EXPERIENCIA DOCENTE:

Profesor Emérito- Facultad de Arquitectura- Universidad de la República (UdelaR).
Profesor Titular de Anteproyecto y Proyecto- Facultad de Arquitectura- UdelaR.
Profesor Invitado Universidad de Texas en Austin.
Profesor Invitado Isthmus- Escuela de Arquitectura- Panamá.
Profesor Invitado Isthmus Norte- México.
Profesor integrante Taller de América.
Conferencista Invitado diversos países de América.
Integrante del Consejo Directivo- Facultad de Arquitectura- UdelaR.
Presidente de la Asamblea del Claustro- Facultad de Arquitectura- UdelaR.

EXPERIENCIA GREMIAL:

Directivo- Sociedad de Arquitectos del Uruguay (SAU).
Secretario General- SAU.
Integrante de la Comisión de Etica- SAU

OTRAS POSICIONES:

Jurado en diversos concursos de arquitectura y diseño.

CONCURSOS DE PROYECTO, PRIMEROS PREMIOS:

TEATRO POLITEAMA DE CANELONES. Concurso Licitación para reciclaje y ampliación del teatro.
PRIMER PREMIO.
PREMIO X BIENAL IBEROAMERICANA DE ARQUITECTURA Y URBANISMO.
PREMIO V CONCURSO DE OBRA REALIZADA SOCIEDAD URUGUAYA DE ARQUITECTOS DEL URUGUAY.

RECUPERACION Y RECICLAJE DEL EDIFICIO EL YACHT. Concurso Licitación.
PRIMER PREMIO.

CENTRO CULTURAL SOLAR DE ARTIGAS. Sauce, Canelones.
SEGUNDO PREMIO (PRIMER PREMIO DESIERTO).

EL MODELO EUROPEO DE CIUDAD. Concurso internacional a dos grados organizado por la alcaldía de Santiago de Compostela en ocasión de ser Capital Europea de la Cultura.
PRIMER PREMIO.

IDEAS URBANAS PARA SANTO DOMINGO. Participación por invitación junto a 17 equipos de América y Europa.

EMBAJADA DE LA REPUBLICA BOLIVARIANA DE VENEZUELA_ Concurso por invitación para reciclar el Palacio Correa (Ex – Ministerio de Industria) con destino a Embajada, Consulado y Centro Cultural. Patrimonio Histórico
PRIMER PREMIO.
SELECCIÓN FINAL V CONCURSO DE OBRA REALIZADA SOCIEDAD URUGUAYA DE ARQUITECTOS DEL URUGUAY

SALA ZITARROSA IMM_ Encargo a partir de selección por concurso de méritos
PRIMER PUESTO

FERIA DE ARTESANOS Y GALPONES PARA PESCADORES PUNTA DEL DIABLO
Concurso Licitación
PRIMER PREMIO

TERMINAL DE AUTOBUSES DE PUNTA DEL ESTE
Concurso Público
PRIMER PREMIO

BANCO DE SEGUROS DEL ESTADO / DEPARTAMENTO DE AUTOMOVILES
Concurso publico
PRIMER PREMIO.

PABELLON DE URUGUAY EN LA FERIA INTERNACIONAL DE LISBOA
Concurso por Invitación
PRIMER PREMIO

OTROS PREMIOS Y MENCIONES EN CONCURSOS:

CENTRO UNIVERSITARIO REGIONAL ESTE / MALDONADO / SEGUNDO PREMIO

BANCO DE LA REPUBLICA ORIENTAL DEL URUGUAY/MONTEVIDEO/ TERCER PREMIO

COMPLEJO ADMINISTRATIVO DE CONAPROLE / MONTEVIDEO / MENCIÓN (SEGUNDO LUGAR)

UTEC FRAY BENTOS/ MENCIÓN

CORPORACION ANDINA DE FOMENTO/MONTEVIDEO/ MENCION

PARQUE ARTIGAS / LAS PIEDRAS /MENCIÓN

CIRCULO DE TENIS DE MONTEVIDEO / MENCIÓN

NUEVA CONGREGACIÓN ISRAELITA / MENCIÓN

RE ORDENAMIENTO URBANO DE LA EMBAJADA DE EE.UU. / MENCIÓN

CONJUNTO HABITACIONAL 8 DE OCTUBRE / MENCIÓN

HOSPITAL POLICIAL / MENCIÓN

INTENDENCIA MUNICIPAL DE RIVERA / MENCIÓN

ESPACIO ESCOLLERA SARANDI / MENCIÓN

PEATONAL SARANDI / MENCIÓN

PREMIOS EN CONCURSOS DE OBRA REALIZADA:

TEATRO POLITEAMA

PUNTA DEL DIABLO _ FERIA DE ARTESANOS Y GALPONES PESCADORES

SALA ZITARROSA

CONJUNTO RESIDENCIAL LOOP

Mc DONALD'S NUEVO CENTRO

TERMINAL DE AUTOBUSES PUNTA DEL ESTE

EDIFICIO PLAZA MATRIZ

VIVIENDA Dr. ZUASNABAR

VIVIENDA Dr. SUPERCHI

EDIFICIO Mc. DONALD´S POSADAS

NOTA: En todos los trabajos mencionados el titular participó como autor o coautor. En el item Experiencia General se detallan Asociados y participación especifica.

ESCRITOS:

EL PESO DE LA MATERIA. TECNOLOGIA Y PROYECTO EN ARQUITECTURA. Publicado Revista R13. Facultad de Arquitectura. UdelaR.

MONTEVIDEO O EL COSTO DE NO SOÑAR. Publicado en Matutino La Diaria.

PORQUE LOS NÓRDICOS. Guías de Viaje del grupo Gen08 de la Facultad de Arquitectura.

ACERCA DEL GEU. Contribución al prólogo del libro "Montevideo y el Grupo de Estudios Urbanos, la reivindicación de la ciudad", Facultad de Arquitectura, Premio Vilamajó.

LA SOLEDAD DE LOS CIEN AÑOS. Publicado en matutino La Diaria.

CONCURSOS: UNA VISTA DESDE EL LLANO. Publicado en "Arquitectura" numero 268, Sociedad de Arquitectos del Uruguay.

SOBRE EL FENICIO APROVECHAMIENTO DEL ESPACIO. Publicado en matutino La Diaria.

OTRA VEZ: DEMOLICIÓN DE LAS CASAS MARTIRENA-DIGHIERO DE FRESNEDO SIRI. Publicado en diario El País.

LOS ARBOLES Y EL BOSQUE. Publicado en "R12", revista oficial de la Facultad de Arquitectura.

"Talleres, trazos y señas". Publicado en "Talleres, trazos y señas" PRÓLOGO, Facultad de Arquitectura, UdelaR.

Teatro Politeama
Reciclaje y ampliación
Concurso Licitación
Primer Premio
Premio V Concurso Obra Realizada Sociedad de Arquitectos del Uruguay
Premio X Bienal Iberomericana de Arquitectura y Urbanismo
Canelones, Uruguay
2013

Banco de Seguros del Estado, Departamento de automóviles
Concurso Público de Anteproyectos
Primer Premio
Montevideo, Uruguay
1981

Centro Cultural Solar de Artigas
Concurso Público de Anteproyectos
Segundo Premio (Primer Premio desierto)
Selección final V Concurso Obra Realizada 2002- 2014 Sociedad de Arquitectos del Uruguay
Canelones, Uruguay
2009

Centro Cultural Solar de Artigas
Concurso Público de Anteproyectos
Segundo Premio (Primer Premio desierto)
Selección final V Concurso Obra Realizada 2002- 2014 Sociedad de Arquitectos del Uruguay
Canelones, Uruguay
2009

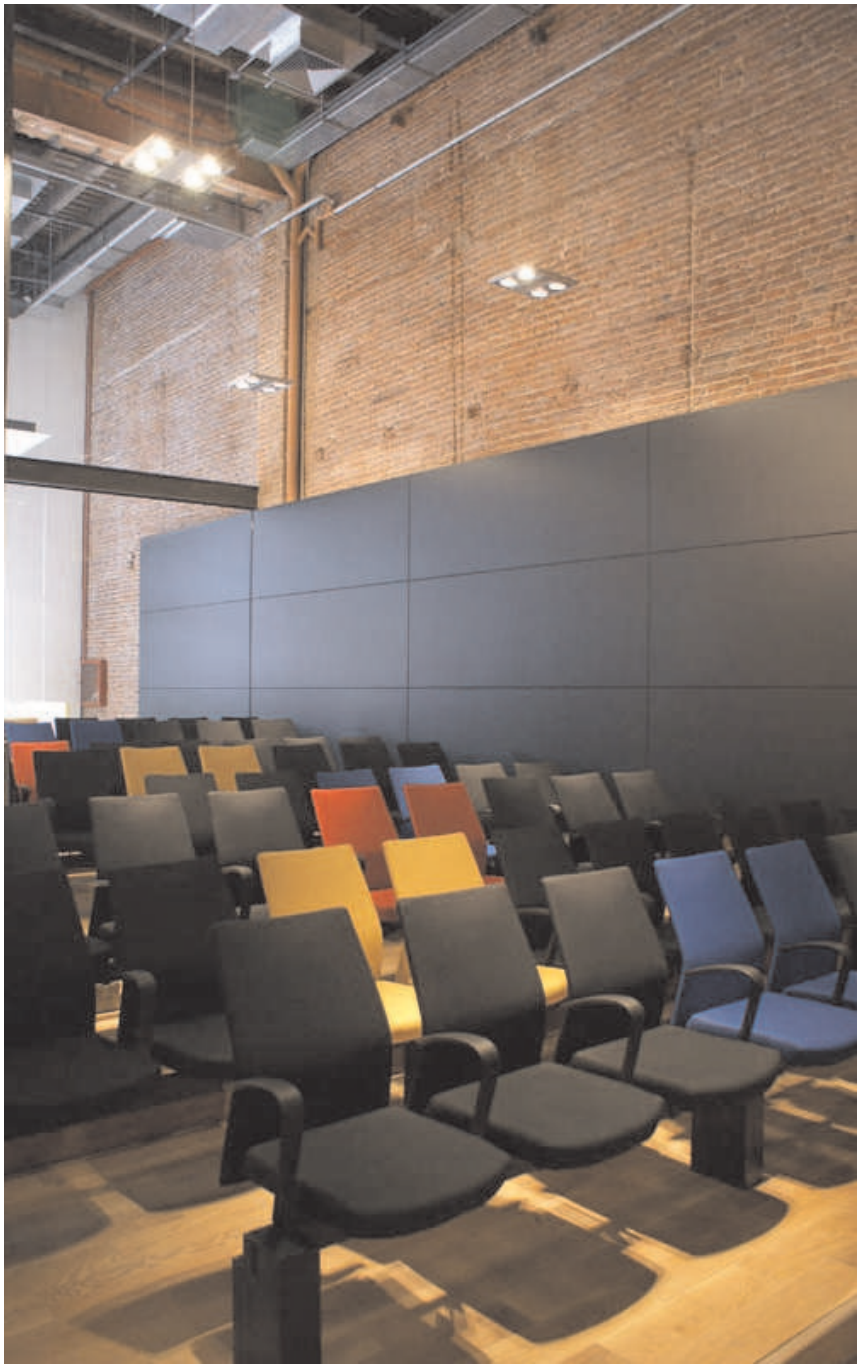

Embajada de la República Bolivariana de Venezuela en Uruguay
Reciclaje
Concurso por licitación
Primer Premio
Selección final V Concurso Obra Realizada Sociedad de Arquitectos del Uruguay
Montevideo, Uruguay
2005

Embajada de la República Bolivariana de Venezuela en Uruguay
Reciclaje
Concurso por licitación
Primer Premio
Selección final V Concurso Obra Realizada Sociedad de Arquitectos del Uruguay
Montevideo, Uruguay
2005

Terminal de Autobuses de Punta del Este
Concurso Público anteproyectos
Primer premio
Maldonado, Uruguay
1987

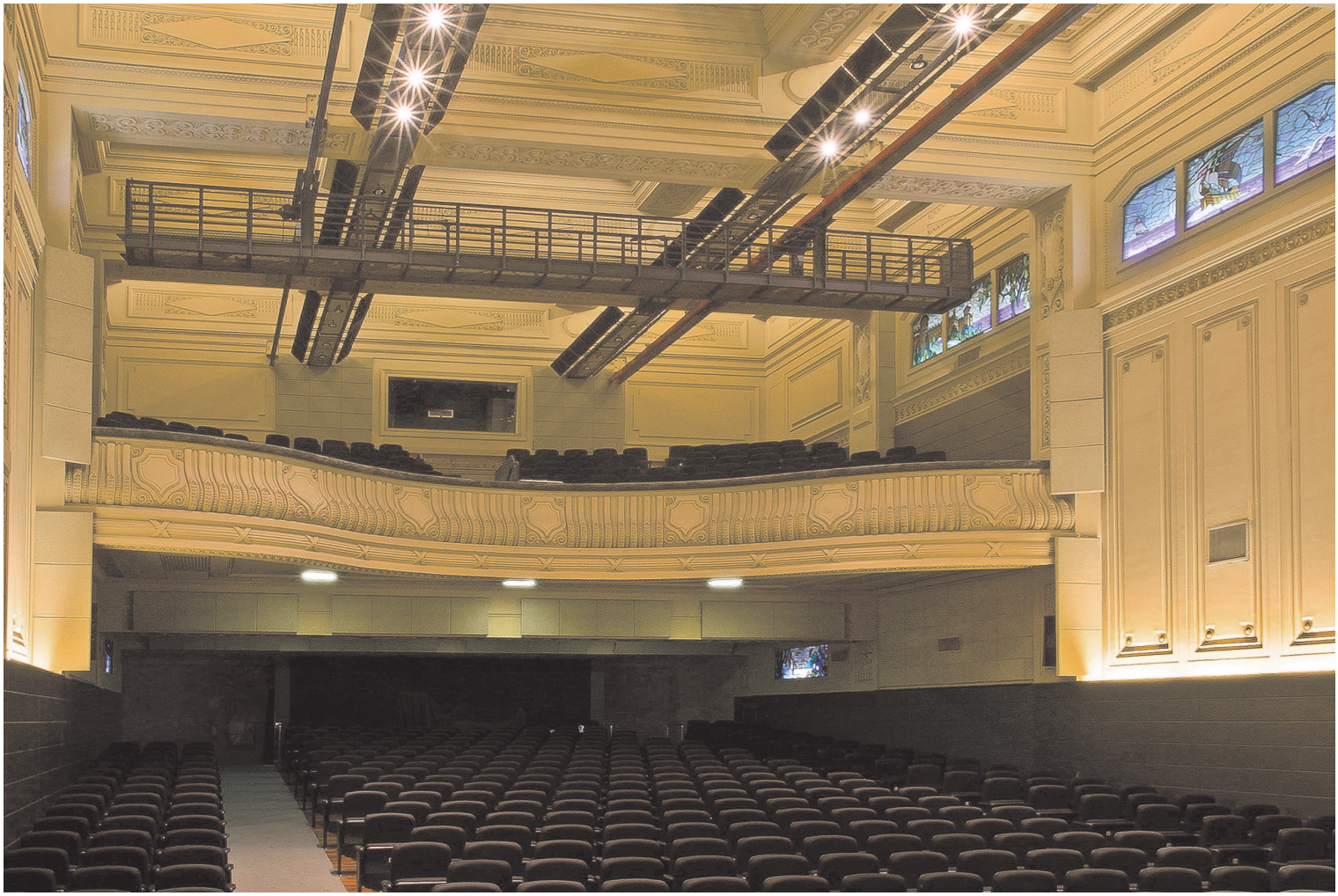

Sala Zitarrosa
Reciclaje del Cine Rex (Patrimonio Historico)
Concurso Público de Méritos y Antecedentes
Primer Premio
Premio Concurso Obra Realizada 2001
Montevideo, Uruguay
2000

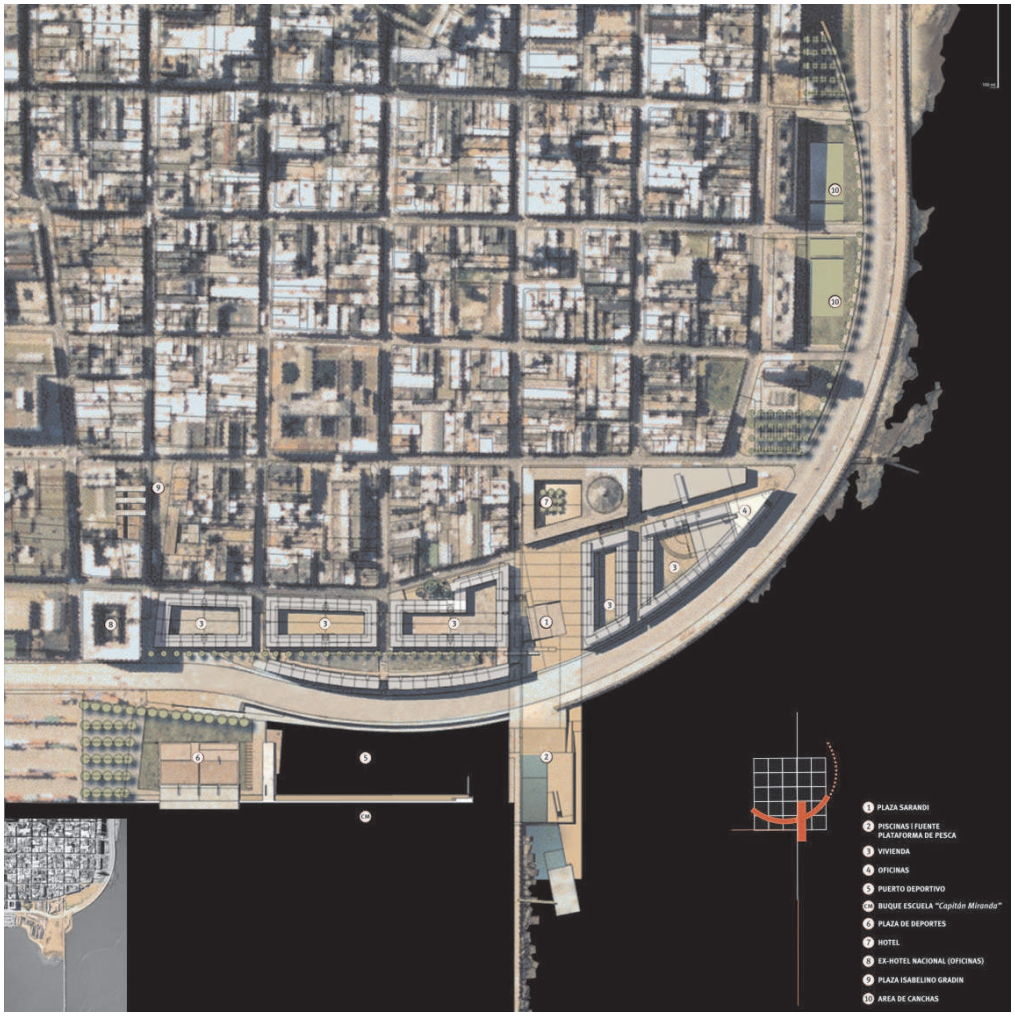

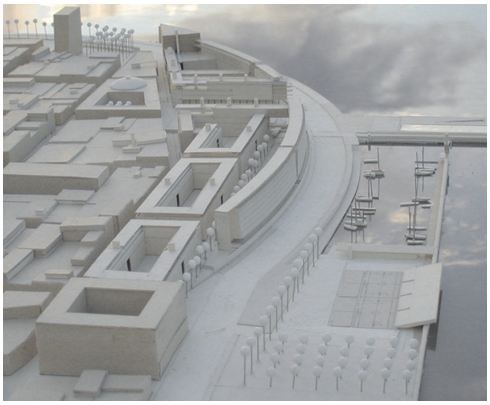

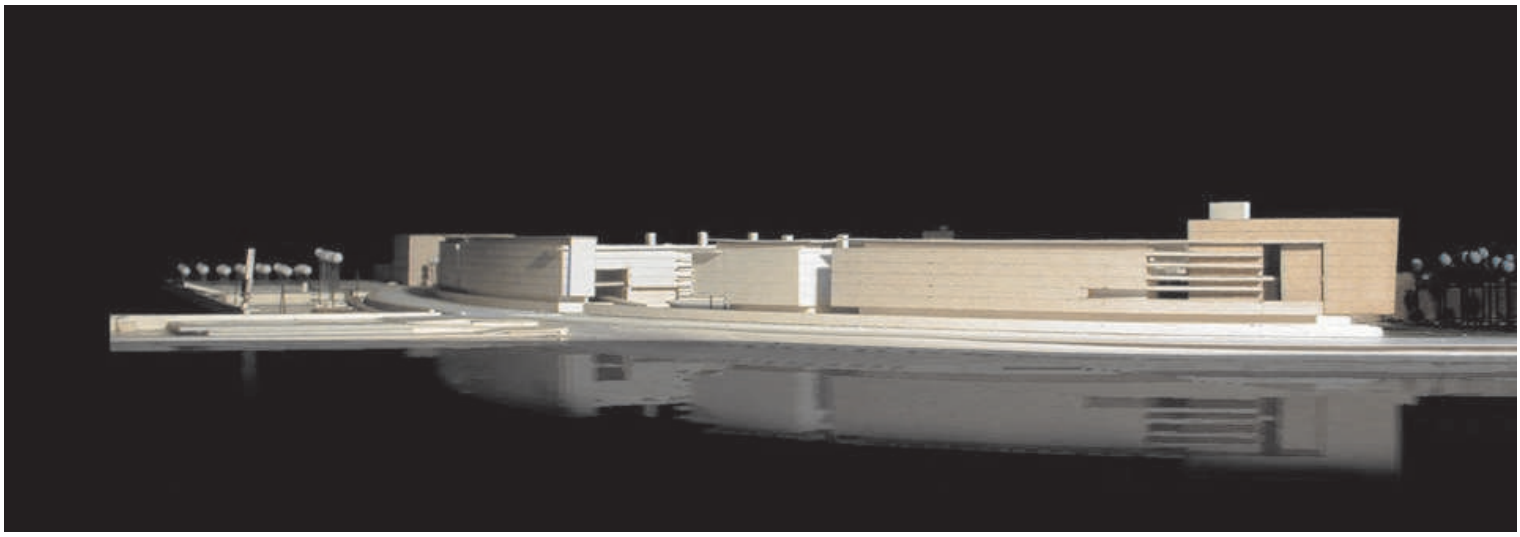

El Modelo Europeo de Ciudad
Historia, vigencia y protección de futuro. Contrastes en Iberoamérica
Concurso Internacional a 2 Grados
Primer Premio
2000

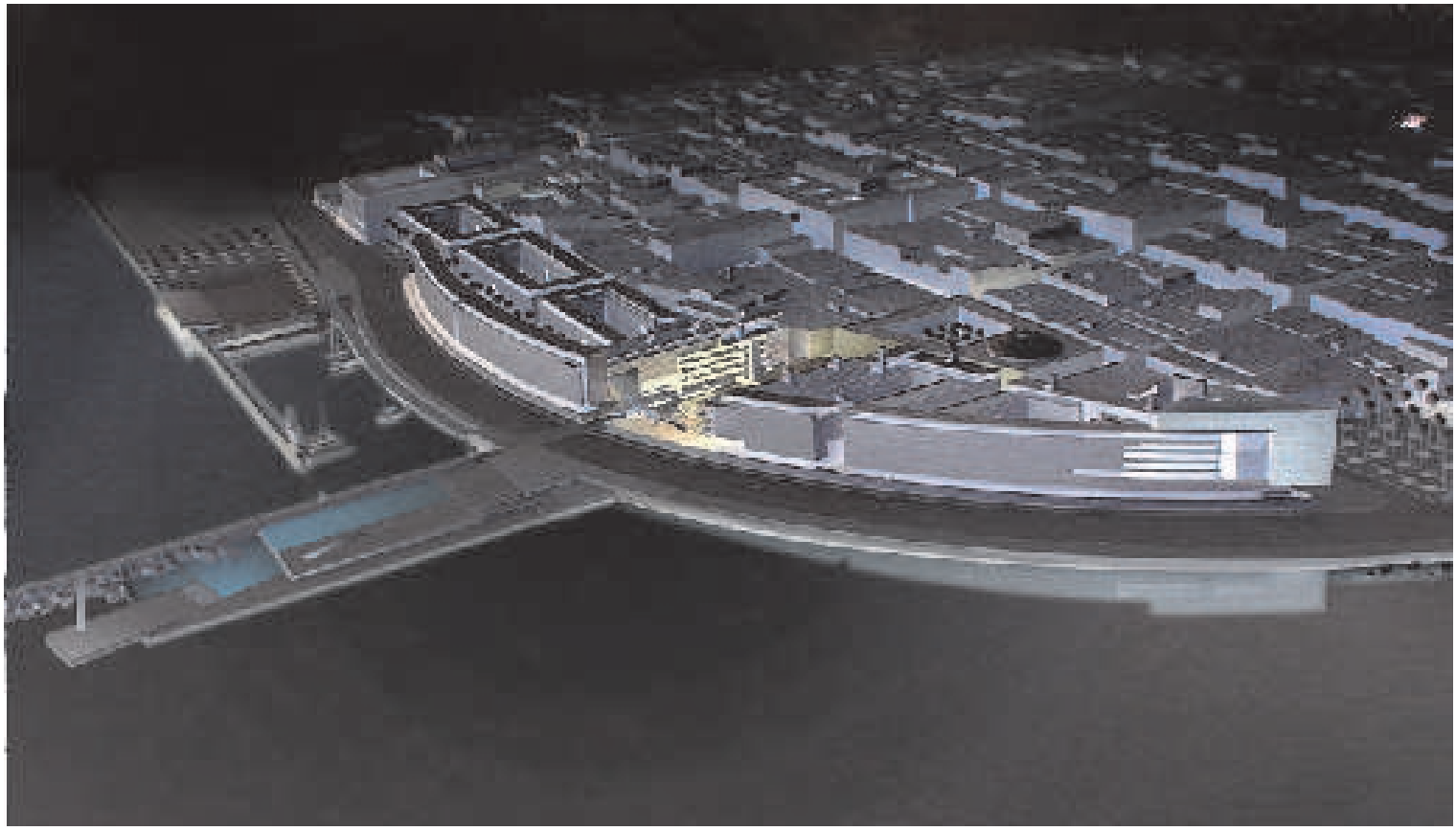

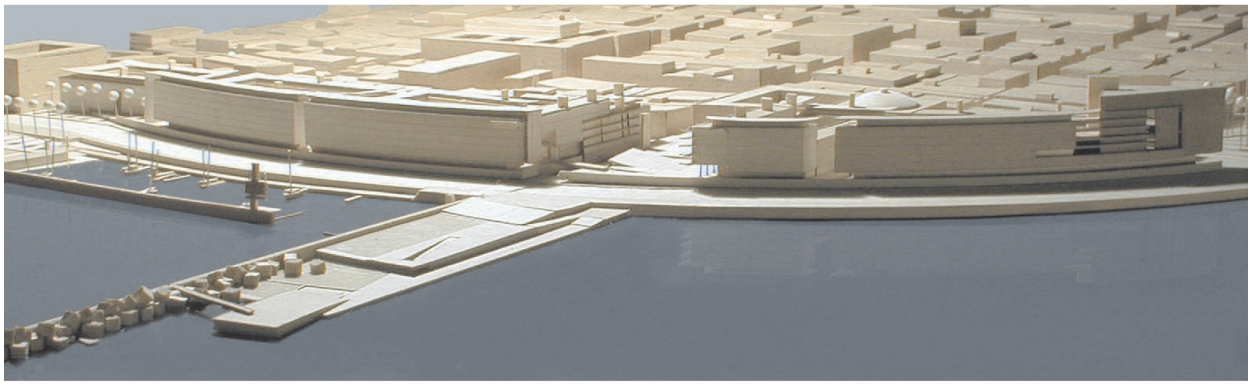

El Modelo Europeo de Ciudad
Historia, vigencia y protección de futuro. Contrastes en Iberoamérica
Concurso Internacional a 2 Grados
Primer Premio
2000

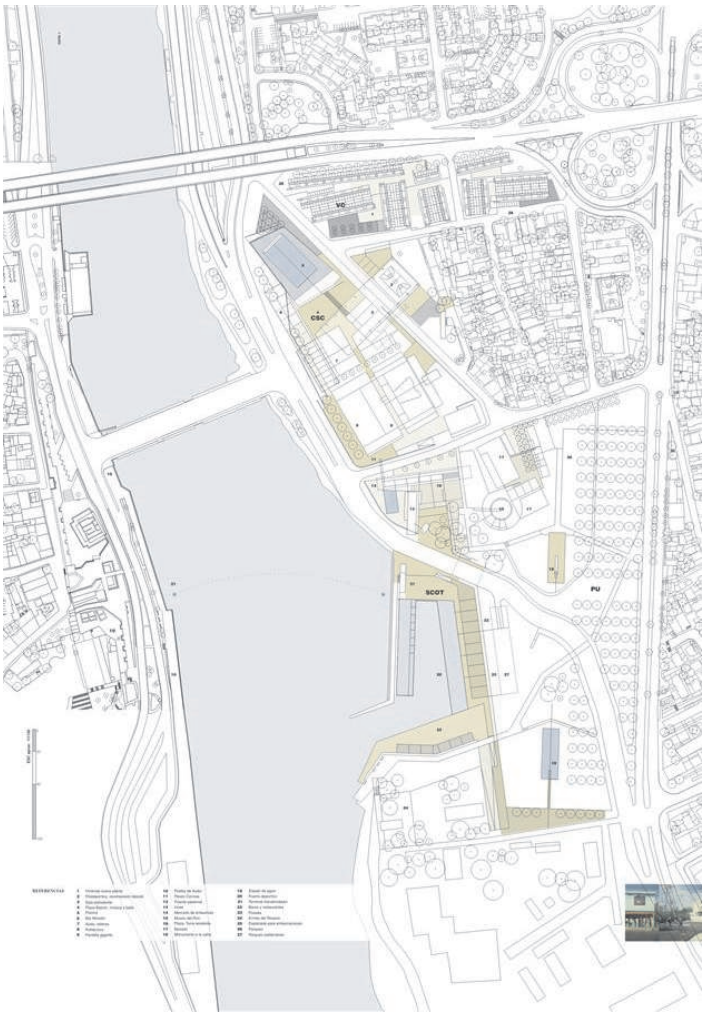

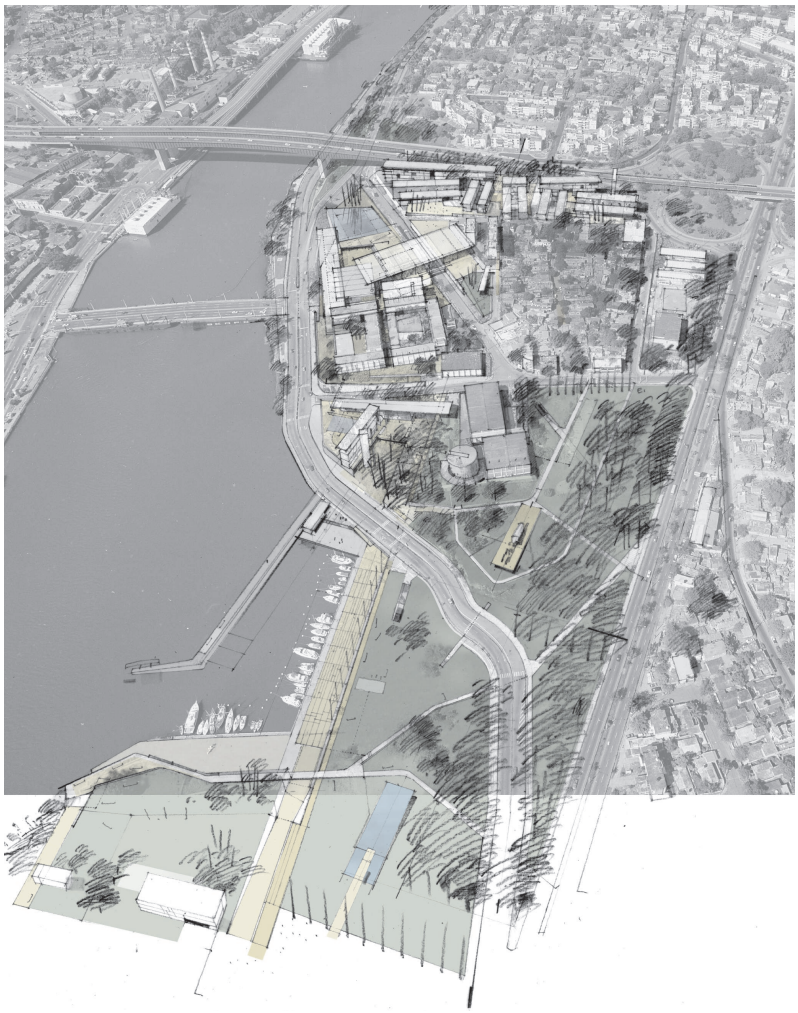

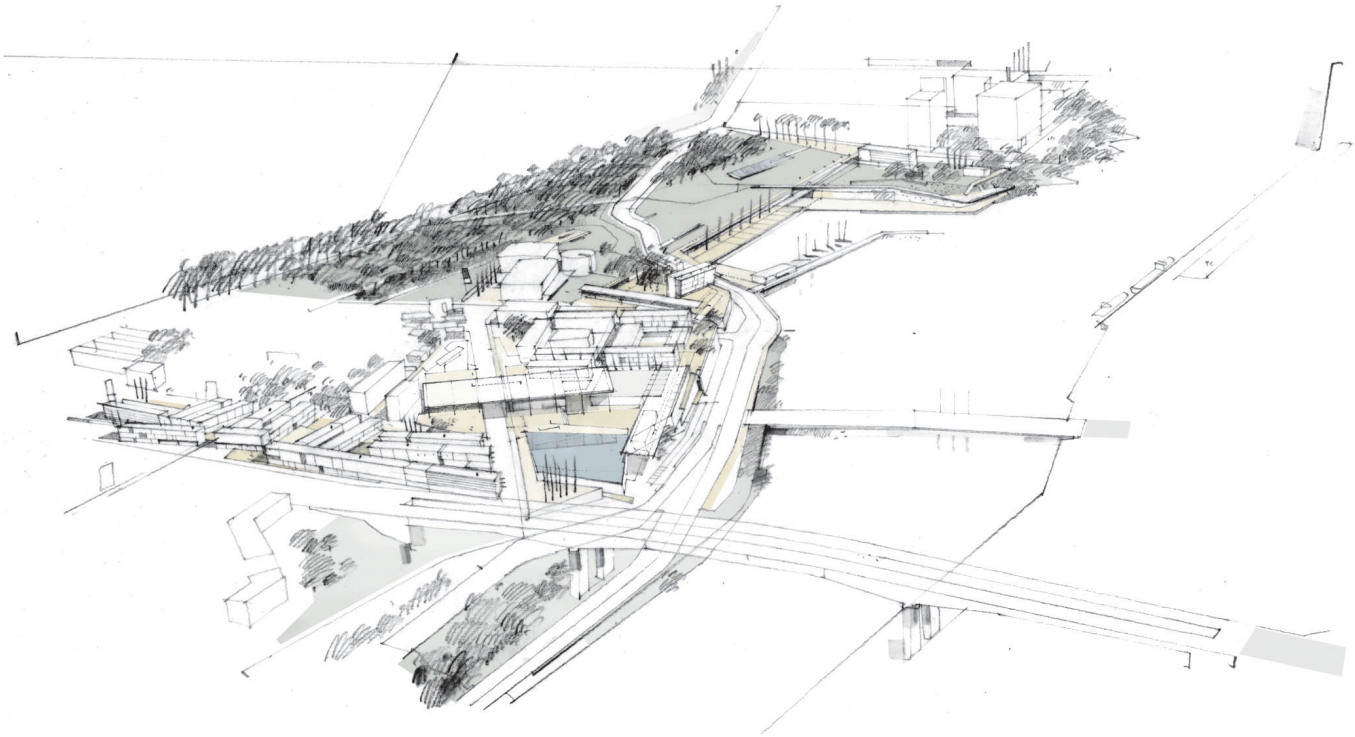

Ideas Urbanas para Santo Domingo
Invitación a 18 equipos de arquitectos de America y Europa
Santo Domingo, República Dominicana
2002

Mc Donald's Plaza Matriz
Premio Concurso Obra Realizada 2001 Sociedad de Arquitectos del Uruguay
Montevideo, Uruguay
1994

LOOP
Canelones, Uruguay
2009

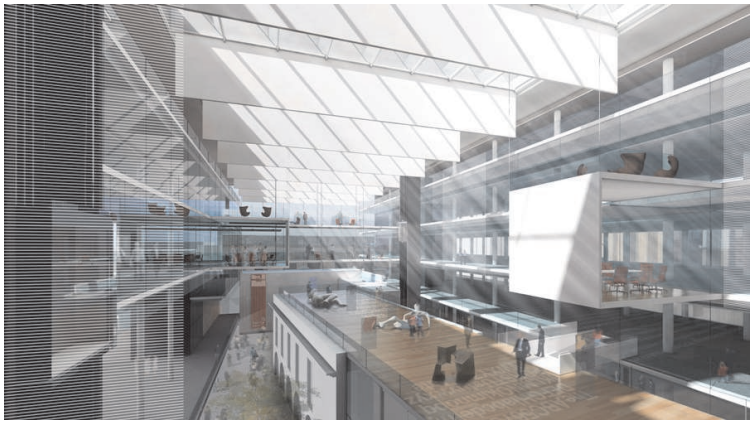

Banco de la Republica Oriental del Uruguay
Cuncurso Público
Tercer Premio
Montevideo, Uruguay
2013

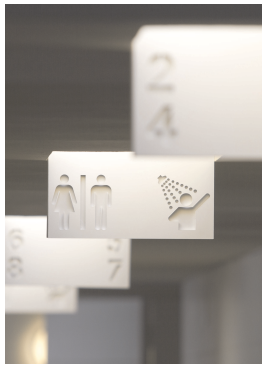

Casa Ronald McDonald
Tacuarembo, Uruguay
2014

Circulo de Tenis Montevideo
Concurso Público de Anteproyectos
Mención
Montevideo, Uruguay
2001

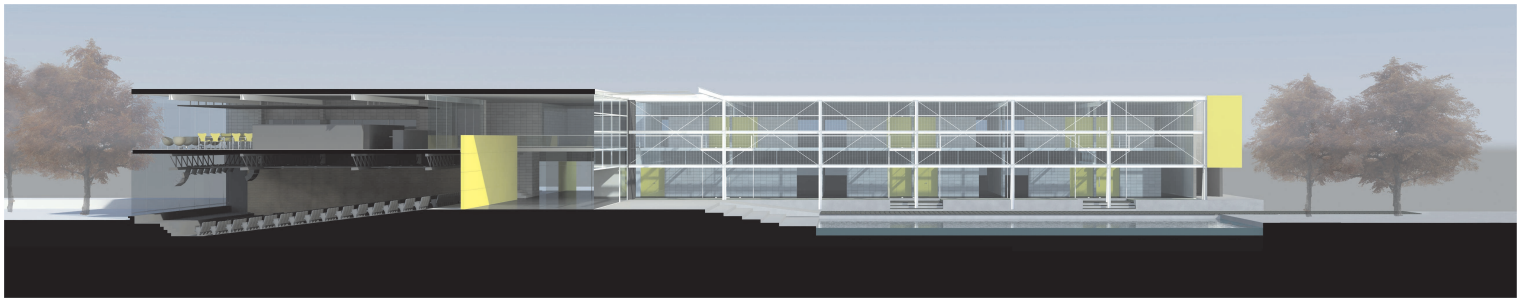

Centro Universitario Regional Este
Concurso Público de Anteproyectos
Segundo Premio
Maldonado, Uruguay
2009

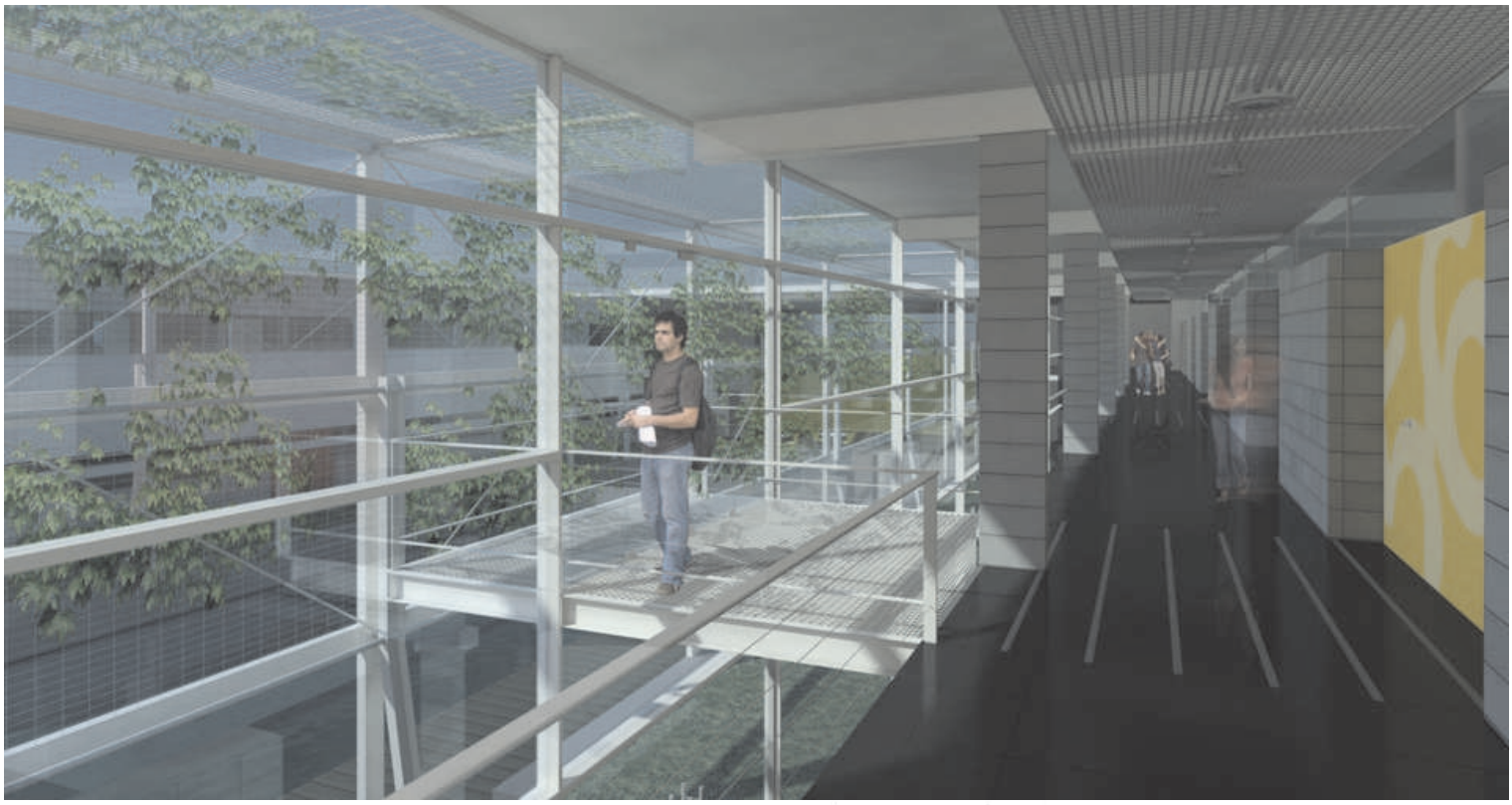

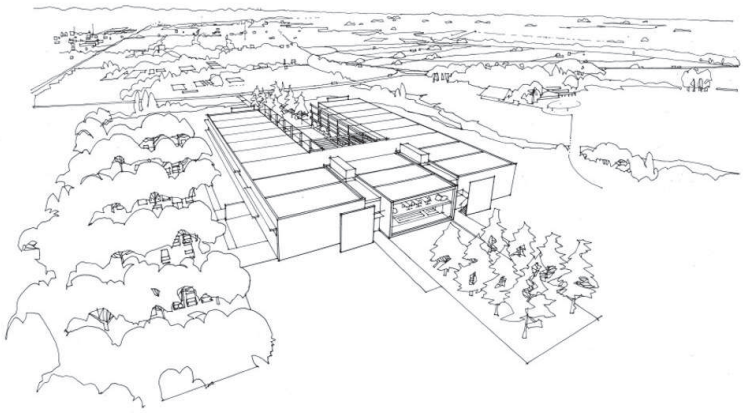

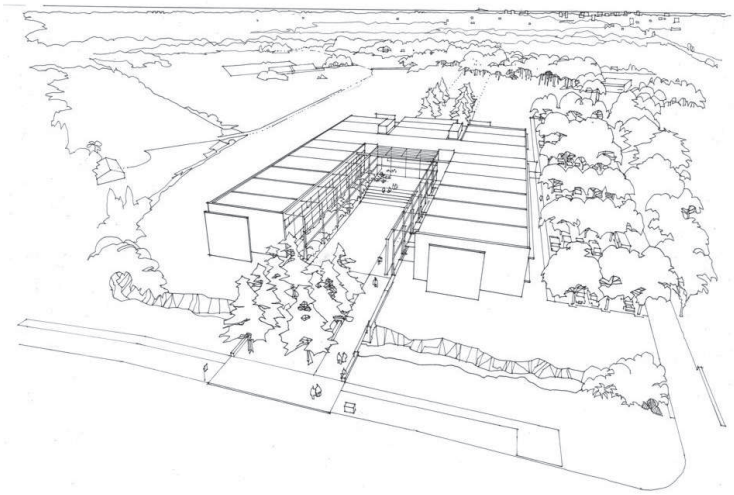

Centro Universitario Regional Este
Concurso Público de Anteproyectos
Segundo Premio
Maldonado, Uruguay
2009

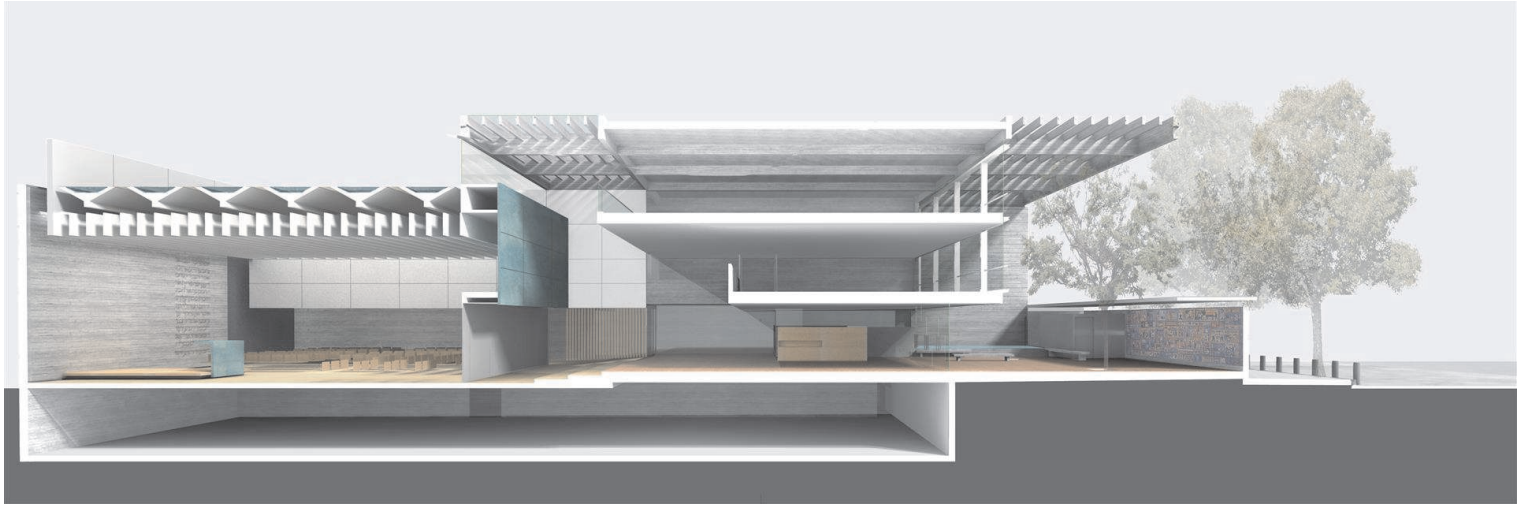

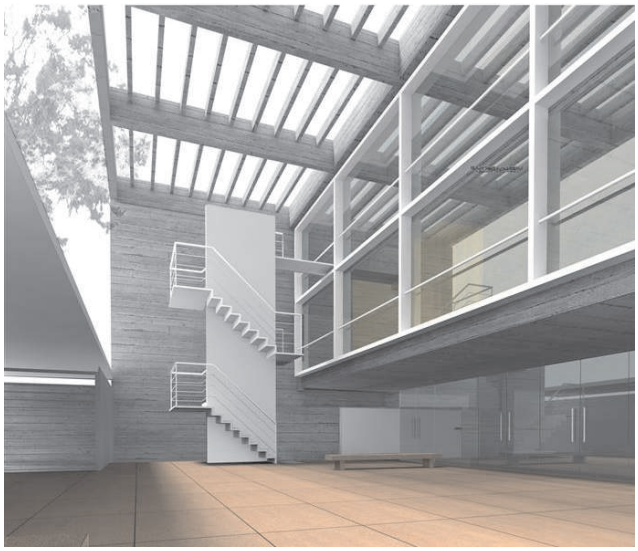

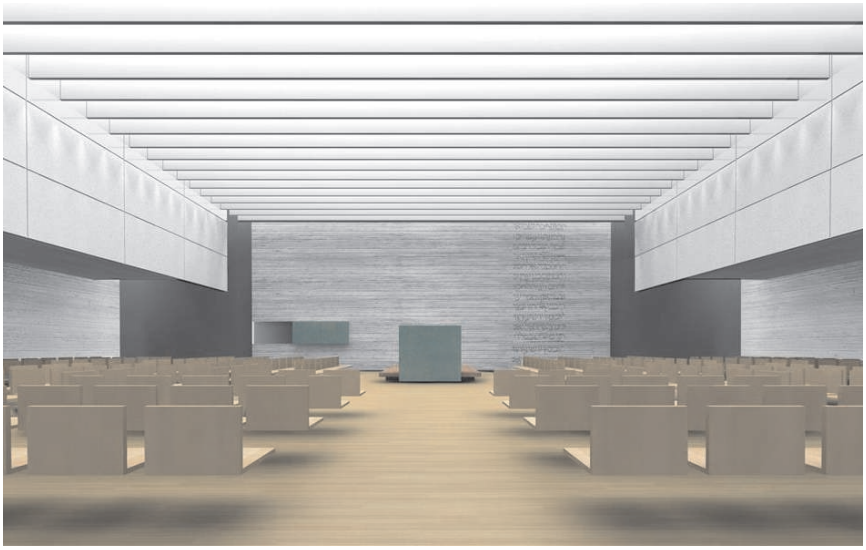

Nueva Congregación Israelita
Mención
Montevideo, Uruguay
2005

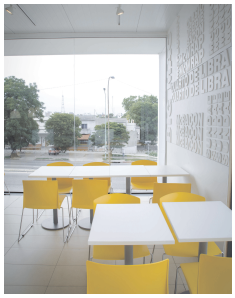

Mc Donald's Nuevo Centro
Trabajo Destacado V Concurso de Obra Realiazada Sociedad de Arquitectos del Uruguay
Montevideo, Uruguay
2012

Universidad Tecnologica
Concurso Público de Anteproyectos
Mención
Rio Negro, Uruguay
2014

EXPERIENCIA GENERAL:

PREMIOS Y MENCIONES EN CONCURSOS:			
Edificio El Yacht (ex W lounge) PRIMER PREMIO	Pintos / Lorieto / Santellán	AP	2015
Edificio El Yacht (ex W lounge) PRIMER PREMIO			
UTEC MENCIÓN	Pintos / Lorieto / Santellán	AP	2014
Sede CAF/ MENCIÓN	Pintos / Lorieto / Santellán	AP	2012
Banco de la República Oriental del Uruguay/ TERCER PREMIO	Pintos / Kelbauskas / Lorieto / Santellán	AP	2009
Centro Universitario Regional Este/ SEGUNDO PREMIO	Pintos / Kelbauskas / Lorieto / Santellán	AP	2009
Centro Cultural Solar de artigas / SEGUNDO PREMIO	Conrado Pintos / Pablo Kelbauskas	AP	2009
Complejo administrativo de Conaprole / MENCION	Conrado Pintos / Pablo Kelbauskas	AP	2008
Parque Artigas de las Piedras / MENCIÓN	Conrado Pintos / Pablo Kelbauskas	AP	2007
Embajada de Venezuela / Oficinas / Centro Cultural y Consulado / PRIMER PREMIO	Conrado Pintos / Estudio 5	AP	2005
Nueva Congregación Israelita - Sede Social - Sinagoga / MENCIÓN	Conrado Pintos / Estudio 5	AP	2005
Espacio Escollera Sarandí / MENCION	Conrado Pintos / De los Santos	AP	2005
Recalificación Centro Urbano de Melo Concurso de Meritos 2º Puesto	Conrado Pintos / E. Sposito	AP	2004
Concurso Peatonal Sarandi / Primera Mención	Conrado Pintos / De los Santos	AP	2004
Ideas Urbanas para Santo Domingo	Pintos-Valenti-Silva Torrado - De los Santos	AP	2002
Punta del Diablo Feria de artesanos Galpones de pesca y equipamiento complementario / PRIMER PREMIO Circulo de Tennis de Montevideo MENCION	Pintos-Valenti-Silva De los Santos - Mirabal Pintos-Valenti-Silva	AP P DO AP	2001 2001
Reordenamiento Urbano Embajada EEUU MENCION Reordenamiento Urbano Embajada EEUU MENCION	De los Santos Pintos-Valenti-Silva	AP AP	2001 2001
El Modelo Europeo de Ciudad	De los Santos - Mirabal	AP	2001
El Modelo Europeo de Ciudad	Pintos-Valenti-Silva Kelbauskas - Torrado	AP	2001
Sala Zitarrosa Concurso Meritos PRIMER PUESTO	Pintos	AP P DO	1999
Pabellón de Uruguay Feria Internacional de Lisboa PRIMER PREMIO	Pintos-Valenti-Silva	AP P	1998
Terminal de Autobuses de Punta del Este PRIMER PREMIO	Cagnoli – Livni - Pintos-Valenti-Silva	AP P DO	1987
Conjunto Habitacional 8 de Octubre MENCION	Pintos-Valenti-Silva	AP	1986
Banco de Seguros del Estado Dep de Automóviles PRIMER PREMIO	Lorente-Pintos	AP P DO	1981
Hospital Policial MENCION	Bascans-Livni-Lussich-Pintos	AP	1975
OTROS CONCURSOS:			
BANDES Maldonado. Concurso por invitación.	Conrado Pintos	AP	2007

Grindon SA. Concurso por invitación.	Conrado Pintos	AP	2007
ADAU, Reciclaje. Concurso por invitación.	Conrado Pintos	AP	2007
Concurso Viviendas P 29 / Punta del Este	Conrado Pintos / Estudio 5	AP	2005
Liceo Francés	Pintos-Valenti-Silva Torrado-	AP	2000
Conjunto Asilo D. Larrañaga	Pintos-Valenti-Silva Torrado-	AP	1998
Parque Lavalleja	Pintos-Valenti-Silva	AP	1997
Complejo Social y Deportivo AUTE	Pintos-Valenti-Silva	AP	1995
Conjunto Habitacional Yacaré	Livni-Pintos–Valenti-Silva	AP	1987
Centro Cultural SODRE	Livni-Pintos-Valenti-Silva	AP	1986
Conjunto Barrio Reus Sur	Cagnoli-Livni-Pintos Valenti-Silva	AP	1985
Terminal de Autobuses- Montevideo	Livni-Pintos	AP	1984
Ministerio de Economía y Finanzas	Lorente- Pintos	AP	1982
DISTINCIONES A OBRA CONSTRUIDA:			
Centro Cultural Teatro Politeama PREMIO OBRA CONSTRUIDA SAU	Pintos / Lorieto / Santellán	AP	2014
EDIFICIO LOOP MENCIÓN OBRA CONSTRUIDA SAU	Pintos / Lorieto / Santellán	AP	2014
McDonald´s Nuevo Centro DESTACADO OBRA CONSTRUIDA SAU	Pintos / Lorieto / Santellán	AP	2014
Mc Donald's Plaza Matriz	Pintos-Valenti-Silva	AP P DO	1998
Vivienda Zuaznabar	Conrado Pintos	AP P DO	
Vivienda Superchi Sala Zitarrosa	Conrado Pintos Pintos-Valenti-Silva	AP P DO AP P DO	 2000
Punta del Diablo Feria de artesanos Galpones de pesca y equipamiento complementario Punta del Diablo Feria de artesanos Galpones de pesca y equipamiento complementario	Pintos-Valenti-Silva Pintos-Valenti-Silva	AP P DO AP P DO	2001/2002 2002
Vivienda Silva Montero	De los Santos - Mirabal		2001/ 2002
Vivienda Silva Montero	Pintos-Valenti-Silva		2001/ 2002
Vivienda Vera	Pintos-Valenti-Silva	AP	2002
Mc Donald's Posadas	Pintos-Valenti-Silva	AP P DO	2002
Terminal de Autobuses de Punta del Este	Cagnoli-Livni-Pintos Valenti-Silva	AP P DO	1989

OBRAS Y PROYECTOS:			
Casa Ronald Tacuarembó	Lorieto/ Pintos / Santellan	AP P DO	2014
Oficinas Arcos Dorados	Lorieto/ Pintos / Santellan	AP P	2014
Centro Cultural Teatro Politeama	Lorieto/ Pintos / Santellan	AP P DO	2014
Casa Ronald Pereira Rossell	Lorieto/ Pintos / Santellan	AP P DO	2013
McCafé Nuevo Centro	Lorieto/ Pintos / Santellan	AP P DO	2013
Centro Cultural Solar de Artigas	Pintos/Kelbauskas	P	2013
McDonald´s Piriàpolis	Lorieto/ Pintos / Santellan	AP P DO	2013
Mutual Uruguaya de Futbolistas del Uruguay	Lorieto/ Pintos / Santellan	AP P	2013
Freddo Punta del Este	Lorieto/ Pintos / Santellan	AP P DO	2013
Tambo Capella	Lorieto/ Pintos / Santellan	AP P DO	2013
McDonald´s Nuevo Centro	Lorieto/ Pintos / Santellan	AP P DO	2013
McDonald´s Gorlero	Lorieto/ Pintos/ Santellán	AP P DO	2012
Bodega Gigantes	Lorieto/ Pintos / Santellan	AP	2012
Oficinas Arcos del Sur	Lorieto/ Pintos / Santellan	AP P DO	2012
Panteca Ciudad Vieja	Lorieto/ Pintos / Santellan	AP P DO	2011
Oficinas Pagnifique	Lorieto/ Pintos / Santellan	AP P DO	2011

McDonald's 18 y Ejido	Lorieto/ Pintos / Santellan	AP P DO	2011
McDonald's Centro Cívico	Lorieto/ Pintos / Santellan	AP P DO	2011
McDonald's Nuevo Centro	Lorieto/ Pintos / Santellan	AP	2011
Tierra Franca	Lorieto/ Pintos / Santellan	AP P DO	2010
Autoservicio Lalin	Lorieto/ Pintos / Santellan	AP P DO	2010
Piscina y Centro Físico Centro Gallego	Lorieto/ Pintos / Santellan	AP P DO	2010
Panteca Carrasco	Lorieto/ Pintos / Santellan	AP P DO	2010
Panteca Centro	Lorieto/ Pintos / Santellan	AP P DO	2010
Parque Industrial Mercedes	Lorieto/ Pintos / Santellan	AP P	2010
McDonald's Aeropuerto Internacional de Carrasco	Lorieto/ Pintos / Santellan	AP P DO	2009
Edificio LOOP Avenida de las Américas	Lorieto/ Pintos / Santellan Estudio Gómez Platero	AP P	2009
Pagnifique - Prototipo góndolas de atención	Lorieto/ Pintos / Santellan	AP P DO	2009
Casa Lago	Lorieto/ Pintos / Santellan	AP	2009
Casa Blengio	Lorieto/ Pintos / Santellan	AP P	2009
Casas Swan Lake Forest, Punta del Este	Lorieto/ Pintos / Santellan	AP	2008
Embajada de Venezuela. Segunda etapa	Conrado Pintos / Estudio 5	P DO	2008
McDonald's Plaza Matriz - Remodelación	Conrado Pintos	AP P DO	2008
McDonald's Arocena - Remodelación	Conrado Pintos	AP P DO	2008
McDonald's 21 Ellauri - Remodelación	Conrado Pintos	AP P DO	2008
R. Cristofano - Oficinas, salón de ventas	Conrado Pintos	AP P DO	2007
McCafé McDonald´s Montevideo Shopping	Conrado Pintos	AP P DO	2007
McDonald's Punta Carretas	Conrado Pintos	AP P DO	2007
Embajada de Venezuela. Primera etapa	Conrado Pintos / Estudio 5	AP P DO	2007
Cinemateca Pocitos - Tres salas.	Conrado Pintos	AP P DO	2007
Harmat Collection - Local comercial.	Conrado Pintos	AP P DO	2007
McDonald's Punta del Este - Remodelación	Conrado Pintos	AP P DO	2007
McDonald's Portones de Carrasco - Remodelación	Conrado Pintos	AP P DO	2007
McDonald's Tres Cruces - Remodelación	Conrado Pintos	AP P DO	2007
Integración AFAP Oficinas	Conrado Pintos	AP	2006
Vivienda N. Lopez - Remodelación	Conrado Pintos	AP P DO	2006
McDonald's Mdo. Shopping - Remodelacion	Conrado Pintos	AP P DO	2006
Vivienda Cristófano - Remodelación	Conrado Pintos	AP P DO	2006
McDonald's Gorlero - Remodelacion	Conrado Pintos	AP P DO	2006
Vivienda Mandía	Conrado Pintos	AP P	2005
Concurso Escollera Sarandi - Mención	Conrado Pintos	AP	2005
Urbanización en Laguna del Sauce	Conrado Pintos / Estudio 5	AP	2005
Concurso Viviendas P 29 / Punta del Este	Conrado Pintos / Estudio 5	AP	2005
Prosperitas Capital Partners - Oficinas	Conrado Pintos	AP P DO	2005
Embajada de Venezuela / Oficinas y Centro Cultural	Conrado Pintos	AP	2005
Concurso Nueva Congregación Israelita	Conrado Pintos	AP	2005
McDonald's Punta Carretas Shopping	Conrado Pintos	AP P DO	2004
Harmat Collection / Local Comercial	Conrado Pintos	AP P DO	2004
Vivienda Maman - Remodelación y Equipamiento	Conrado Pintos	AP P	2004
Concurso Peatonal Sarandí / PRIMERA MENCION	Conrado Pintos	AP	2004
Vivienda Oppenheimer - Remodelación y Equipamiento	Conrado Pintos	AP P DO	2003
Vivienda Correa - Remodelación	Pintos-Valenti-Silva	AP P DO	2003
McDonald's Tres Cruces - Remodelacion	Conrado Pintos	AP P DO	2003
McDonald's Arocena - Remodelacion	Conrado Pintos	AP P DO	2003
McDonald's 21 y Ellauri - Remodelacion	Conrado Pintos	AP P DO	2003

McDonald's Montecideo Shopping - Remodelacion	Conrado Pintos	AP P DO	2003
McDonald's Gorlero - Remodelacion	Conrado Pintos	AP P DO	2003
McDonald's 18 yRio Negro - Remodelacion	Conrado Pintos	AP P DO	2003
Reestructuración Sector Villa Duarte (Santo Domingo) Circulo de Tennis de Montevideo	Pintos-Valenti-Silva-Torrado De los Santos Pintos-Valenti-Silva	AP AP	2002 2002
Oficinas Mc Donald's	De los Santos	AP P DO	2002
Oficinas Mc Donald's	Pintos-Valenti-Silva	AP P DO	2002
Ampliación Vivienda Piñeyrua Vidart	Pintos-Valenti-Silva		2002
Complementación de obras Punta del Diablo	Pintos-Valenti-Silva De los Santos	AP P DO	2002
Punta del Diablo Feria de artesanos Galpones de pesca y equipamiento complementario	Pintos-Valenti-Silva De los Santos - Mirabal	AP P DO	2001
Rediseño Espacio Público y Feria Ambulantes	Lorente Pintos-Valenti-Silva	AP	2001
Reordenamiento Urbano Embajada EEUU	Pintos-Valenti-Silva De los Santos - Mirabal	AP	2001
Mc Donald's Ellauri - Remodelación	Pintos-Valenti-Silva	AP P DO	2000
Mc Donald's Universidad - Remodelación	Pintos-Valenti-Silva	AP P DO	2000
Mc Donald's Euskal Erria	Pintos-Valenti-Silva	AP P	2000
Ingenieria 2000 Oficinas y Depósitos	Pintos-Valenti-Silva	AP P DO	2000
Colonia de Vacaciones SMU - Remodelación	Pintos-Valenti-Silva	AP P DO	2000
Mc Donald's Plaza Matriz- Remodelación	Pintos-Valenti-Silva	AP P DO	2000
Concurso El Modelo Europeo de Ciudad I y II Grado	Pintos-Valenti-Silva Torrado De los Santos	AP	2000
Mc Donald's Gral. Flores	Pintos-Valenti-Silva	AP P	1999
Mc Donald's Mdo. Shopping II	Pintos-Valenti-Silva	AP P DO	1999
Mc Donald's Portones de Carrasco - Remodelación	Pintos-Valenti-Silva	AP P DO	1999
Mc Donald's Geant	Pintos-Valenti-Silva	AP P DO	1999
Sala Zitarrosa	Pintos-Valenti-Silva	AP P DO	1999
Vivienda Skunka	Pintos-Valenti-Silva	AP P	1999
Vivienda Piñeyrua	Pintos-Valenti-Silva		1999
Vivienda Carugatti	Pintos-Valenti-Silva	AP	1998
Mc Donald's Posadas	Pintos-Valenti-Silva	AP P DO	1998
Mc Donald's Las Piedras	Pintos-Valenti-Silva	AP P DO	1998
Mc Donald's Maldonado	Pintos-Valenti-Silva	AP P DO	1998
Mc Donald's Paso Molino	Pintos-Valenti-Silva	AP P DO	1998
Pabellón de Uruguay Feria de Lisboa	Pintos-Valenti-Silva	AP P	1998
Vivienda Galli	Pintos-Valenti-Silva	AP P DO	1998
Estación Shell Parque Rodó	Pintos-Valenti-Silva	AP	1998
Concurso Licitación Asilo Larrañaga	Pintos-Valenti-Silva-Torrado		1998
Vivienda Hinze El Pinar	Pintos-Valenti-Silva	AP P	1997
Mc Donald's Unión	Pintos-Valenti-Silva	AP P DO	1997
Edificio Body Art.	Pintos-Valenti-Silva	AP	1997
Mc Donald's Tres Cruces	Pintos-Valenti-Silva	AP P DO	1997
Mc Donald's Gorlero Pabellón Exterior	Pintos-Valenti-Silva	AP P DO	1997
Viviendas Skunka	Pintos-Valenti-Silva	AP P	1997
Dr. Amigo Vivienda II y Barbacoa	Pintos-Valenti-Silva	AP P DO	1996
Mc Donald's Universidad	Pintos-Valenti-Silva	AP P DO	1996
Mc Donald's Posadas	Pintos-Valenti-Silva	AP P DO	1996
Parking Juncal	Pintos-Valenti-Silva	AP P	1996
Vivienda Sienra	Pintos-Valenti-Silva	AP P	1996
Vivienda Cotelo - Remodelación	Pintos-Valenti-Silva	AP	1996

Mc Donald's Gorlero	Pintos-Valenti-Silva	AP P DO	1996
La Cigale Rivera	Pintos-Valenti-Silva	AP P DO	1996
Vivienda A. López	Pintos-Valenti-Silva	AP P DO	1996
Mc Donald's London	Pintos-Valenti-Silva	AP P DO	1995
Concurso AUTE	Pintos-Valenti-Silva	AP	1995
Cristofano Automotora	Pintos-Valenti-Silva	AP P DO	1995
Mc Donald's Arocena	Pintos-Valenti-Silva	AP P DO	1995
La Cigale Kiosko Peatonal Sarandí	Pintos-Valenti-Silva	AP P DO	1995
Vivienda Corts - Remodelación	Pintos-Valenti-Silva	AP P DO	1995
Vivienda Pintos Las Flores - Remodelación	Pintos-Valenti-Silva	AP P DO	1995
Mc Donald's Ciudad Vieja	Pintos-Valenti-Silva	AP P DO	1994
Mc Donald's Portones	Pintos-Valenti-Silva	AP P DO	1994
Mc Donald's Ellauri	Pintos-Valenti-Silva	AP P DO	1994
Mc Donald's Punta del Este	Pintos-Valenti-Silva	AP P DO	1994
Vivienda Vera	Pintos-Valenti-Silva	AP P DO	1994
Vivienda Dr. Amigo	Pintos-Valenti-Silva	AP P DO	1994
Edificio Ponce	Pintos-Valenti-Silva		1994
Paseo YI	Pintos-Valenti-Silva	AP P	1994
Vivienda Cajerville - Remodelación	Pintos-Valenti-Silva	AP P	1994
Vivienda Todaro	Pintos-Valenti-Silva	AP	1994
Conjunto Terrazas de Bella Vista	Pintos-Valenti-Silva	AP P DO	1994
Vivienda Rial	Pintos-Valenti-Silva	AP P DO	1994
Oficinas Mc. Kann Erikson	Pintos-Valenti-Silva	AP P	1994
Edificio Terminal Plaza	Pintos-Valenti-Silva	AP P	1993
Edificio Puerto de Palos	Pintos-Valenti-Silva	AP	1993
Padel Melo	Pintos-Valenti-Silva	AP P DO	1993
Edificio Correo	Pintos-Valenti-Silva	AP P DO	1993
Vivienda R Oppenheimer - Remodelación	Pintos-Valenti-Silva	AP P DO	1993
Apartamento W. Oppenheimer - Equipamiento	Pintos-Valenti-Silva	AP P DO	1993
Locales Comerciales Berro	Pintos-Valenti-Silva	AP P DO	1993
Reciclaje Comercial R. Graceras	Pintos-Valenti-Silva	AP	1993
Parador La Coronilla - Reciclaje	C.Pintos - F.Giordano	AP P DO	1991
Vivienda García Piano - Reciclaje	C.Pintos	AP P DO	1991
Vivienda Moreira - Remodelación	C.Pintos	AP	1990
Vivienda Cuneo – Las Flores	C.Pintos	AP	1990
Vivienda Zuasnabar – Playa Verde	C.Pintos	AP P DO	1989
Rai - Remodelación	C.Pintos	AP P DO	1989
Vivienda Raso - Remodelación	C.Pintos	AP P DO	1989
Vivienda Superchi - Piriapolis	C.Pintos	AP P DO	1988
Terminal de Autobuses Punta del Este	Cagnoli – Livni - Pintos-Valenti-Silva	AP P DO	1987
Automotora de Vitta	Livni - C.Pintos	AP P DO	1987
Vivienda Stapff	Livni - C.Pintos	AP P DO	1987
Vivienda Moretti - Remodelación	Livni - C.Pintos	AP P DO	1986
Vivienda Bidegain - Remodelación	Livni - C.Pintos	AP P DO	1985
Vivienda Bendko - Remodelación	Livni - C.Pintos	AP P DO	1984
Noviciado Misioneras del Sagrado Corazón	Livni - C.Pintos	AP P DO	1984
Laboratorio Ciba Geigy - Ampliación	Lorente – C. Pintos	AP P DO	1984
Vivienda N. González – La Tuna	Livni - C.Pintos	AP P DO	1983
Colegio San José - Aulario	Livni - C.Pintos	AP P DO	1983
Vivienda N. Ramos - Remodelación	Livni - C.Pintos	AP P DO	1982
Vivienda Hinze	C.Pintos	AP P DO	1982
Banco de Seguros – Dep. Automóviles	Lorente – C. Pintos	AP P DO	1982