

Planta Alta I esc. 1/200

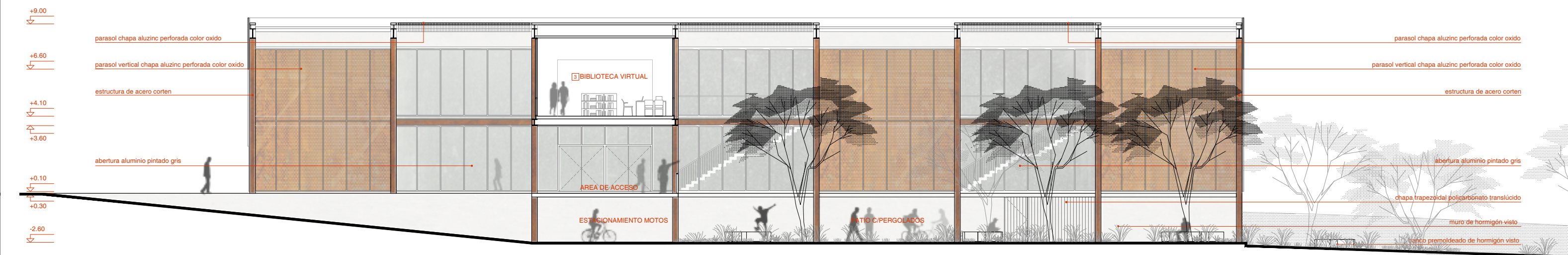

Corte AA I esc. 1/200

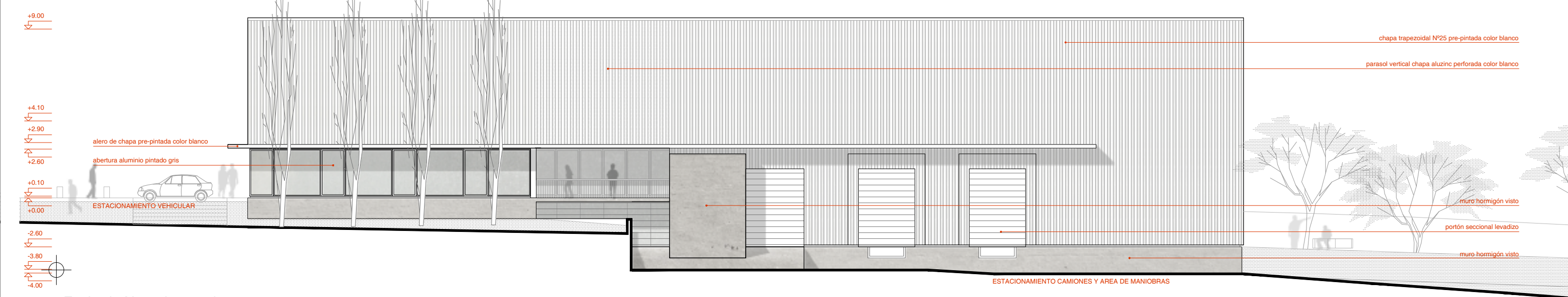

Fachada Norte I esc. 1/200



Imagen aerea

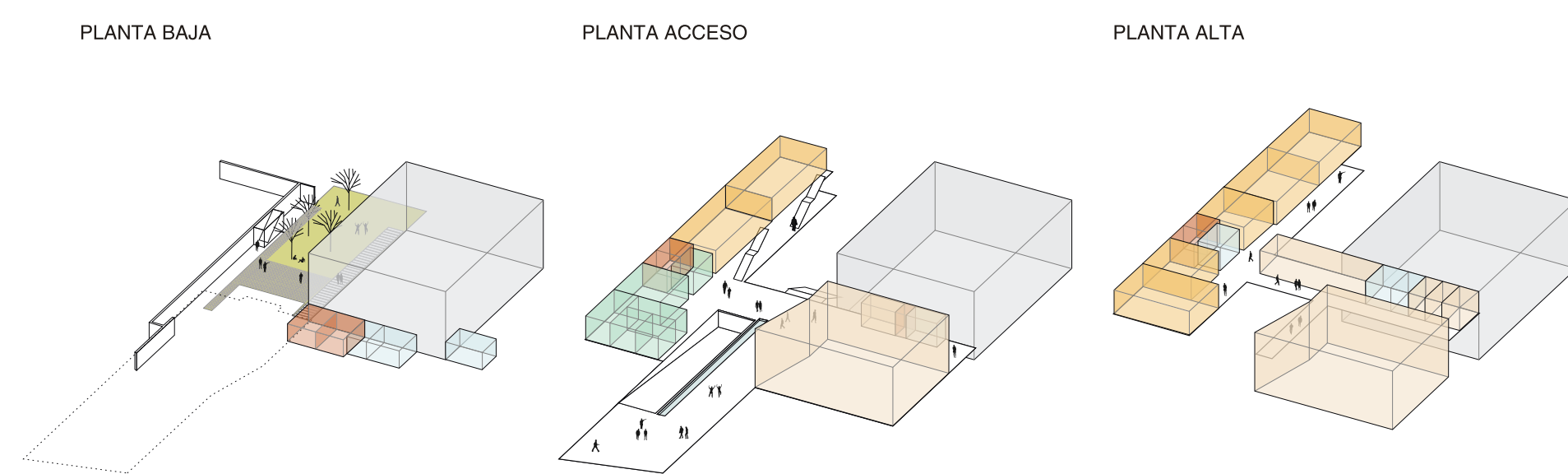

PROGRAMA

SECTOR 1	1 - sala multiproposito 2 - cafeteria 3 - biblioteca virtual 4 - salas de trabajo	SECTOR 2	5 - aulas 3.0 6 - aulas T.J 7 - laboratorios 8 - aulas teoricas	SECTOR 3	9 - centro logistico	SECTOR 4	10 - espacio de trabajo docente 11 - sala de reuniones docente 12 - oficina de direccion 13 - oficina de secretaria 14 - sala de reuniones	SECTOR 5	15 - sala de servidores 16 - sala de tableros 17 - deposito 18 - mantenimiento y limpieza	SECTOR 6	19 - SSHH
----------	--------------------------------------------------------------------------------------------	----------	--------------------------------------------------------------------------	----------	----------------------	----------	--------------------------------------------------------------------------------------------------------------------------------------------------------	----------	----------------------------------------------------------------------------------------------------	----------	-----------

ORGANIZACIÓN INTERNA

La planta se ordena con el agrupamiento de las actividades según su tipo.

Una nave lineal de dos pisos recibe las actividades propiamente de enseñanza en aula y los espacios administrativos del centro educativo. Un hall lineal ordena las circulaciones verticales, las cuales organizan la distribución de estudiantes y docentes en los distintos tipos de aulas.

Al otro lado del patio central, sobre el acceso y con frente a la ruta se ordenan los espacios de uso común de ITR y de las instituciones del Polo de Educación Superior.

En el mismo sector y conformando una misma crujía, pero en diferente nivel, se ubica el centro logístico con un frente pleno a la calle lateral.

Uniendo ambas naves que limitan el patio central, transcurre un puente donde se ubica la biblioteca virtual, espacio de uso colectivo y abierto que se vincula visualmente con la explanada de acceso y el espacio natural de esparcimiento.

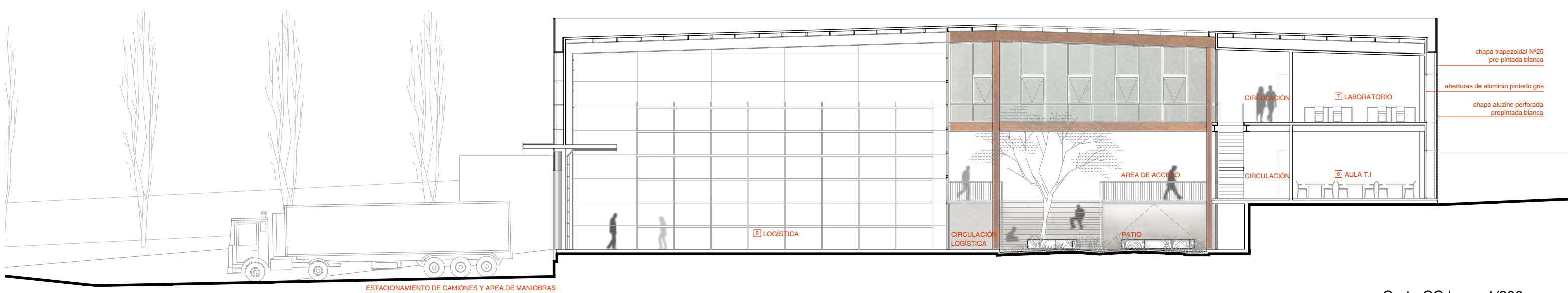

Corte CC I esc. 1/200

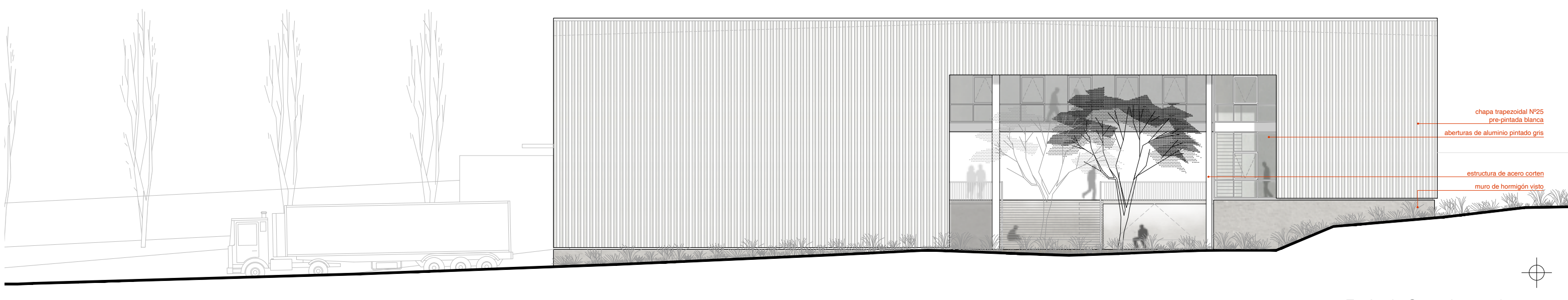

Fachada Oeste I esc. 1/200